

Erratum – RAAP-RAPPORT 1741

Archeo-landschappelijke knooppunt gemeente Roermond: een archeologieatlas

In de archeologieatlas van de gemeente Roermond zijn enkele fouten geslopen die hieronder worden rechtgezet. Wij verzoeken U dit erratum bij het rapport te voegen.

Pagina 21: in figuur 9a is het hoogterras niet aangegeven. De juiste afbeelding is opgenomen op de achterzijde van dit vel.

Pagina 49 (2e alinea): "In bijlage 1 is een uitgebreide beschrijving opgenomen van de verschillende archeologische monumenten" moet worden: "In **de catalogus** is een uitgebreide beschrijving opgenomen van de verschillende archeologische monumenten".

Pagina 117 (laatste regel 1e alinea): "In tabel 14 volgt een beknopte opsomming van de belangrijkste verdedigingswerken in de gemeente Roermond (zie ook kaartbijlage 4)" moet worden: "In tabel **15** volgt een beknopte opsomming van de belangrijkste verdedigingswerken in de gemeente Roermond (zie ook kaartbijlage 4)".

Pagina 144 (laatste alinea): ".. (locatie 18 in figuur 50)" moet worden: ".. (locatie 18 in figuur **52**)".

Pagina 171 (laatste alinea): "Naast deze 11 kerngebieden.." moet worden: "Naast deze **13** kerngebieden..".

Pagina 174 (Kerngebied 4): "Het gaat om locatie 36 uit DE Romeinse tijd en locatie 64 uit de Middeleeuwen" moet worden: "Het gaat om locatie 36 uit **de** Romeinse tijd en locatie **64 en delen van 53** uit de Middeleeuwen".

Pagina 174 (Kerngebied 5): "..48 uit de Romeinse tijd.." moet worden: "**..49** uit de Romeinse tijd..".

8. Pagina 175. Kerngebied 13: "en 42 uit de Romeinse tijd...", moet worden: "en 43 uit de Romeinse tijd...".

Pagina 197/198 (opsomming):

1. De Straat/Thuserhof
2. Wieler
3. Asselt
4. Swalmen Groenewoud
5. Zuidewijk Spick
6. Kitskensberg
7. Roerdal bij Melick
8. Mariahoeve

Moet worden:

1. Wieler
2. Asselt
3. Swalmen Groenewoud
4. De Straat/Thuserhof
5. Zuidewijk Spick
6. Mariahoeve
7. Roerdal bij Melick
8. Kitskensberg

Pagina 188 (Ontgrondingen): toevoegen "(geel met rood omlijnd)".

Titel kaartbijlage 5a: "Archeologische verwachtings- en beleidsadvieskaart" moet worden: "Archeologische verwachtingskaart".

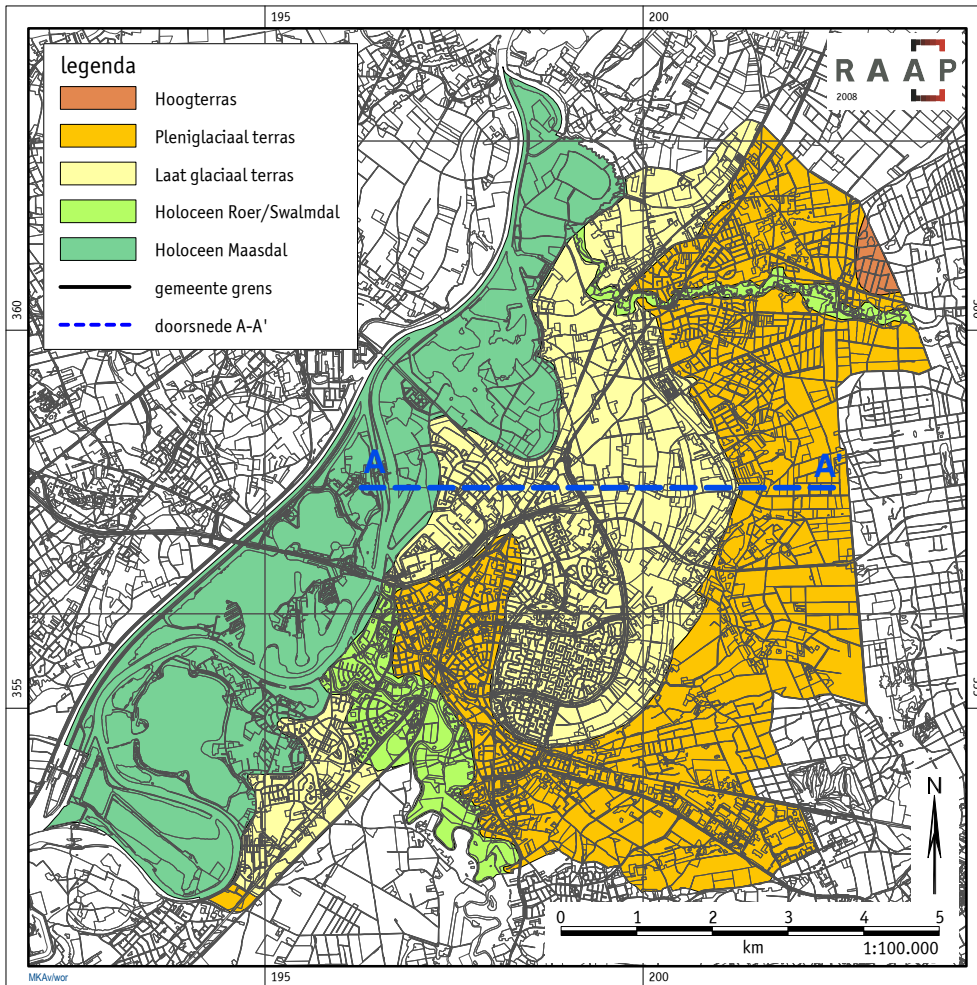

Figuur 9a. Terrassen.